

УТВЕРЖДАЮ

Министр природных ресурсов,
экологии и рыбного хозяйства
Мурманской области
З.В. Серeda

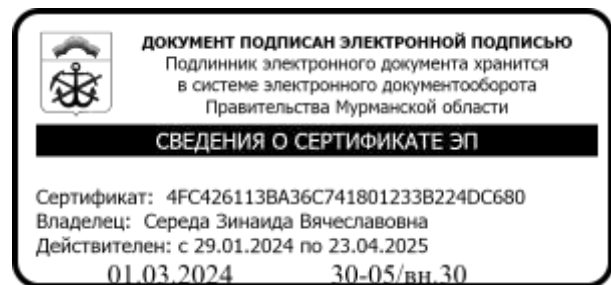

ПЛАН

противопожарного обустройства лесов на территории Ковдозерского лесничества – филиала ГОКУ МО «Региональный центр лесного и экологического контроля (наименование лесничества)

на период с 01.01.2024 г. по 31.12.2028 г.

I. Краткая характеристика лесничества

- 1.1. Территория ГОКУ «Ковдозерское лесничество» расположена в южной части Кольского полуострова на территории муниципального образования Кандалакшский район.

Рельеф территории лесничества низкогорный с колебаниями высот от 100 до 411 метров над уровнем моря. По характеру рельефа все леса относятся к равнинным.

В состав лесничества входят 2 участковых лесничества:

Ковдозерское площадью 125274 га, Зеленоборское площадью 275374 га.

Площадь земель лесного фонда Ковдозерского лесничества составляет 400648 га, в том числе покрытая лесом площадь 254,9 тыс.га. Общий запас насаждений 13975,6 тыс. м³. Породный состав насаждений 6С1Е2Б1Ос. В лесничестве преобладают эксплуатационные леса (69,0%). Защитные леса представлены нерестоохранными полосами лесов (22,9 %); запретными полосами лесов, расположенными вдоль водных объектов (3 %); зеленой зоной (2,8 %); защитными полосами лесов, расположенными вдоль дорог (1,9%); лесами, расположенными в водоохраных зонах (0,2 %); лесами, имеющими научное или историческое значение (0,2 %). Площадь земель

лесного фонда лесничества представлена на 64 % – лесными землями, на 99,8 % покрытыми лесной растительностью землями, на 0,2 % – не покрытыми лесной растительностью землями, и на 36 % – нелесными землями. Среди нелесных земель преобладают водные поверхности (66 %) и болота (32 %).

Средний класс пожарной опасности лесов лесничества 3,0, что указывает на среднюю степень опасности. Территория земель лесного фонда, наиболее опасная в пожарном отношении (1-2 классы), составляет 47 % общей площади лесничества. Значительную площадь (20 %) занимают леса с 4-5 классами пожарной опасности.

Начало пожароопасного сезона наступает в мае месяце и длится до установления устойчивой дождливой осенней погоды или образования снежного покрова в лесах. В основном вид лесных пожаров представляет собой – низовой, средний. Причинами возникновения пожаров является - природный и человеческий фактор. Информация об угрозе распространения пожаров - низкая.

(информация о лесорастительных зонах и лесных районах, лесистости, об общей площади лесов и ее распределении по целевому назначению, преобладающим породам, группам возраста, информация о делении по участковым лесничествам, распределении лесов по типам леса в разрезе участковых лесничеств, информация о лесопожарном зонировании, распределении площади лесов по классам природной пожарной опасности, характеристика пожароопасного сезона (начало, окончание, продолжительность по лесным зонам (лесным районам), виды лесных пожаров, их динамика, сезонные особенности, информация о динамике площадей, пройденных лесными пожарами, площадей погибших насаждений, информация о причинах возникновения лесных пожаров, информация об угрозе распространения пожаров (низкая, средняя, высокая)

- 1.2. На территории Ковдозерского лесничества 41 лесной участок предоставлен в пользование юридическим и физическим лицам, из них для рекреационной деятельности -12, используемые в целях строительства, реконструкции и эксплуатации линейного объекта – 23, используемый в целях ведения сельского хозяйства -1, используемый для осуществления образовательной деятельности – 1, используемый в целях осуществления геологического изучения недр, разведки и добычи полезных ископаемых – 4. Лесные участки, предоставленные в аренду и т. д. расположены: кв. 89, выдел 73,74; кв. 268, выдел 89; кв. 230, выдел 31, 32; кв.117, выдел 55, 60,61 кв. 128, выдел 2; кв. 238 (9, 10, 17, 26-29, 32); 224 (108, 110, 111, 122, 123, 124,129)); 225 (102, 103, 97, 101, 104, 82, 67, 83,93, 94, 95, 85, 71, 86, 75, 72, 74, 76); кв. 51, выдел 78; кв. 65, выдел 3,10, 11; кв.51, выдел 78,79,84,89,90,91; кв. 251, выдела 32, 33, 40; кв.51, выдел 77,78,79,81,82,83,84,88,90,91,92, кв.67 выдел 7,8,9,10,17,33; кв. 361, выдела 2.11,13,47; кв. 65, выдел 13; кв. 346, выдел 2; кв. 51, выдел 73; кв.51, выдел 76; кв. 251, выдела 33, 40, 41; кв. 66 выдел 99; кв. 65 выдел 127, кв.66; кв.280, выдел 88,93; кв.281 выдел 45; кв.251 выдела 134,138,140,135,141; кв. 268 выдела 87,94,93,103,107,105,109,111,

113,116,120,125,129,131,88,95,104,108,114,115,118,121,123,127,132,130, 280 (53,63,61,70,75,80,54,56,58, 64,67,76); кв.127 выдел 1,2,5,21; кв.108, выдел 38; кв. 65 выдел 13,56; кв. 126, выдел 27; кв. 241, выдел 33; кв. 242, выдел 9, 10; кв. 241, выдел 31,32; кв. 24, выдел 29; кв.238, выдел 52; кв. 231, выдел 63; кв. 152, выдел 9; кв. 243 выдел 1.

(информация о лесных участках, предоставленных в пользование, - характеристика лесохозяйственной деятельности на лесных участках, предоставленных в пользование (с указанием их местоположения), включая охрану лесов от пожаров, планируемые направления и объемы развития на срок действия плана)

1.3. Имеется в наличии

(информация о состоянии противопожарного обустройства лесов (наличие объектов противопожарного обустройства лесов и оценка эффективности мероприятий по противопожарному обустройству лесов)

II. Проектируемые меры противопожарного обустройства лесов с учетом затрат на их выполнение

2.1. Протяженность лесных дорог составляет - 411км.

(создание, содержание и эксплуатация лесных дорог, предназначенных для охраны лесов от пожаров)

2.2. Регламентом лесничества не предусмотрена. В лесничестве, на территории земель поселения существует 1 посадочная площадка для вертолета. Координаты N 66°50'39,80" E 32°20'58,19".

(создание, содержание и эксплуатация посадочных площадок для самолетов и вертолетов, используемых в целях проведения авиационных работ по охране лесов от пожаров)

2.3. Необходимо выделение денежных средств для содержания и эксплуатации противопожарных разрывов вокруг населенных пунктов: п. Лесозаводский, село Ковда, ст. Ковда, ст. Пояконда, протяженностью -4 км.

(прокладка просек, противопожарных разрывов, устройство противопожарных минерализованных полос)

2.4. Необходимо выделение денежных средств на создание и содержания 1 наблюдательной вышки на территории Ковдозерского участкового лесничества (квартал 67 выдел 57) и 1 на территории Зеленоборского участкового лесничества (квартал 64 выдел 51).

(создание, содержание и эксплуатация пожарных наблюдательных пунктов (вышек, мачт, павильонов и других наблюдательных пунктов), пунктов сосредоточения противопожарного инвентаря)

2.5. Регламентом лесничества не предусмотрено. Необходимо выделение денежных средств на создание и содержание подъездов к источникам противопожарного водоснабжения

(устройство пожарных водоемов и подъездов к источникам противопожарного водоснабжения)

2.6. Лесным планом Мурманской области проведение работ по гидромелиорации земель не предусмотрено.

(проведение работ по гидромелиорации земель)

2.7. Проведение профилактических контролируемых противопожарных выжиганий хвороста, лесной подстилки, сухой травы и других лесных горючих материалов, включая информацию об их территориальном размещении, площадных объемах, а также о мероприятиях по обеспечению безопасности выжиганий Лесным планом Мурманской области не предусмотрено.

(снижение природной пожарной опасности лесов путем регулирования породного состава лесных насаждений)

2.8. Проведение профилактических контролируемых противопожарных выжиганий хвороста, лесной подстилки, сухой травы и других лесных горючих материалов, включая информацию об их территориальном размещении, площадных объемах, а также о мероприятиях по обеспечению безопасности выжиганий Лесным планом Мурманской области не предусмотрено.

(проведение профилактических контролируемых противопожарных выжиганий хвороста, лесной подстилки, сухой травы и других лесных горючих материалов, включая информацию об их территориальном размещении, площадных объемах, а также о мероприятиях по обеспечению безопасности выжиганий)

2.9. Прочистка просек, прочистка противопожарных минерализованных полос и их обновление:

Наименование лесничества		Единица измерения	2024	затраты на выполнение*	2025	затраты на выполнение*	2026	затраты на выполнение*	2027	затраты на выполнение*	2028	затраты на выполнение*
Ковдозерское	Прочистка противопожарных минерализованных полос и их обновление	км	5	12,14	5	12,14	5	12,14	5	12,14	5	12,14
	Устройство мин.полос	км	5	23,08	5	23,08	5	23,08	5	23,08	5	23,08

(прочистка просек, прочистка противопожарных минерализованных полос и их обновление)

2.10 Эксплуатация пожарных водоемов и подъездов к источникам водоснабжения Лесным . планом Мурманской области не предусмотрено.

(эксплуатация пожарных водоемов и подъездов к источникам водоснабжения)

2.11 Благоустройство зон отдыха граждан, пребывающих в лесах в соответствии со статьей 11 .
Лесного кодекса Российской Федерации:

Наименование лесничества		Единица измерения	2014	затраты на выполнение*	2015	затраты на выполнение*	2016	затраты на выполнение*	2017	затраты на выполнение*	2018	затраты на выполнение*
Ковдозерское	Благоустройство зон отдыха граждан	шт	10	130,05	10	130,05	10	130,05	10	130,05	10	130,05

(благоустройство зон отдыха граждан, пребывающих в лесах в соответствии со статьей 11 Лесного кодекса Российской Федерации)

2.12 Установка и эксплуатация шлагбаумов, устройство преград, обеспечивающих ограничение .
пребывания граждан в лесах в целях обеспечения пожарной безопасности Лесным планом
Мурманской области не предусмотрено.

(установка и эксплуатация шлагбаумов, устройство преград, обеспечивающих ограничение пребывания граждан в лесах в целях обеспечения пожарной безопасности)

2.13 Создание и содержание противопожарных заслонов и устройство лиственных опушек .
Лесным планом Мурманской области не предусмотрено.

(создание и содержание противопожарных заслонов и устройство лиственных опушек)

2.14 Установка и размещение стендов и других знаков и указателей, содержащих информацию о .
мерах пожарной безопасности в лесах:

Наименование лесничества		Единица измерения	2014	затраты на выполнение*	2015	затраты на выполнение*	2016	затраты на выполнение*	2017	затраты на выполнение*	2018	затраты на выполнение*
Ковдозерское	Установка и размещение стендов и других знаков и указателей	шт	35	91,07	35	91,07	35	91,07	35	91,07	35	91,07

(установка и размещение стендов и других знаков и указателей, содержащих информацию о мерах пожарной безопасности в лесах)

2.15. Объем и пообъектное распределение проектируемых мер в разрезе лесничеств с указанием квартала, выдела:

Наименование лесничества	Год проектируемых мер	Участковое лесничество	Квартал	Выдел	Создание, содержание и эксплуатация лесных дорог, предназначенных для охраны лесов от пожаров	Прокладка просек, противопожарных разрывов, устройство противопожарных минерализованных полос	Прочистка просек, прочистка противопожарных минерализованных полос и их обновление	Благоустройство зон отдыха граждан, пребывающих в лесах в соответствии со статьей 11 Лесного кодекса Российской Федерации	Установка и размещение стенов и других знаков и указателей, содержащих информацию о мерах пожарной безопасности в лесах
Ковд озерское	2024	Зеленоборское							
			203	140	10 км.				
			204	123,120					
			6	28,58,67,85		2 км.			
			29	38,56,76					
			208	58,59,61					
			209	90					
			239	4, 23, 38					
		Зеленоборское	251	15				1	
			63	67				1	
			50	108				1	
			64	40				1	
			64	48				1	
			61	29				1	
			64	51				1	
			251	105				1	

			251	77				1	
			65	18				1	
			243	1				1	
			231	63				1	
			152	9				1	

	Ковдозерское		242	10				1		
			65	13				1		
			37	60				1		
			66	44				1		
			13	7				1		
			108	38				1		
			24	29				1		
			126	27				1		
	Зеленоборское		6	28					1	
			29	39					1	
			35	30					1	
			50	108					1	
			69	60					1	
				207	27					1
				208	54					1
			224	12					1	
			225	83					1	
			241	49					1	
			251	77					1	
			268	103					1	
			218	76					1	
		64	29					1		

			64	48					1	
		Ковдозерское	13	7					1	
			37	44					1	
			66	44					1	
			116	42					1	
									1	
Ковд озер ское	2025	Зеленоборское	203	140ч. 82	10					
			202	81ч.						
			218							
			5	23						
			6	28,58,67						
			29	38,56,76		2 км.				
			208	58,59,61						
			209	90						

			239	4,23,3					
		Зеленоборское	251	15				1	
			63	67				1	
			50	108				1	
			64	40				1	
			64	48				1	
			61	29				1	
			64	51				1	
			251	105				1	
			251	77				1	
			65	18				1	
			243	1				1	

			231	63				1	
			152	9				1	
			242	10				1	
			69	73				1	
			206	43				1	
		Ковдозерское	37	60				1	
			66	44				1	
			13	7				1	
			108	38				1	
			24	29				1	
			126	27				1	
		Зеленоборское	6	28					1
			29	39					1
			35	30					1
			50	108					1
			69	60					1
			207	27					1
			208	54					1
			224	12					1
			225	83					1
			241	49					1
			251	77					1
			268	103					1
			218	76					1

			64	29					1
			64	48					1
		Ковдозерское	13	7					1

			37	44					1
			66	44					1
			116	42					1
									1
Ковд озер ское	2026	Зеленоборское	218	81ч. 77ч.	10-				
			234						
			5	23					
			6	28,58,67					
			29	38,56,76					
			208	58,59,61		2 км			
			209	90					
			239	4,23,3					
		Зеленоборское	251	15				1	
			63	67				1	
			50	108				1	
			64	40				1	
			64	48				1	
			61	29				1	
			64	51				1	
			251	105				1	
			251	77				1	
			65	18				1	
			243	1				1	
			231	63				1	
			152	9				1	
			242	10				1	
			69	73				1	
206	43				1				

			208	39				1	
			241	33				1	
			50	107				1	
		Ковдозерское	37	60				1	
			66	44				1	

			13	7				1	
			108	38				1	
			24	29				1	
			126	27				1	
		Зеленоборское	6	28					1
			29	39					1
			35	30					1
			50	108					1
			69	60					1
			207	27					1
			208	54					1
			224	12					1
			225	83					1
			241	49					1
			251	77					1
			268	103					1
			218	76					1
			64	29					1
			64	48					1
		Ковдозерское	13	7					1
			37	44					1
			66	44					1

			116	42					1
									1
Ковд озер ское	2027	Зеленоборское	234	77ч.	10-	-			
			235	89					
			5	23					
			6	28,58,67					
			29	38,56,76					
			208	58,59,61					
			209	90					
			239	4,23,3		2 км			
		Зеленоборское	251	15				1	
			63	67				1	
			50	108				1	

			64	40				1	
			64	48				1	
			61	29				1	
			64	51				1	
			251	105				1	
			251	77				1	
			65	18				1	
			243	1				1	
			231	63				1	
			152	9				1	
			242	10				1	
			69	73				1	
			206	43				1	

			208	39				1	
			24	33				1	
			227	26				1	
			227	35				1	
			35	20				1	
		Ковдозерское	37	60				1	
			66	44				1	
			13	7				1	
			108	38				1	
			24	29				1	
			126	27				1	
		Зеленоборское	6	28					1
			29	39					1
			35	30					1
			50	108					1
			69	60					1
			207	27					1
			208	54					1
			224	12					1
			225	83					1
			241	49					1
			251	77					1
			268	103					1

			218	76					1
			64	29					1
			64	48					1
		Ковдозерское	13	7					1

			37	44					1
			66	44					1
			116	42					1
Ковд озер ское	2028	Зеленоборское	364	60	10-	-			
			363	49					
			362	52					
			361	47					
			5	23		1 км			
			6	28,58,67					
			29	38,56,76					
			208	58,59,61					
			209	90		1 км			
			239	4,23,3					
		Зеленоборское	251	15				1	
			63	67				1	
			50	108				1	
			64	40				1	
			64	48				1	
			61	29				1	
			64	51				1	
			251	105				1	
			251	77				1	
			65	18				1	
			243	1				1	
			231	63				1	
			152	9				1	
			242	10				1	
69	73				1				

			206	43				1			
			208	39				1			
			24	33				1			
			227	26				1			
			227	35				1			
			35	20					1		
			268	93					1		
			252	35					1		
			33	82					1		
	Ковдозерское			37	60				1		
				66	44					1	
				13	7					1	
				108	38					1	
				24	29					1	
				126	27					1	
	Зеленоборское			6	28					1	
				29	39					1	
				35	30					1	
				50	108					1	
69				60					1		
			207	27					1		
			208	54					1		
			224	12					1		
			225	83					1		
			241	49					1		
			251	77					1		
			268	103					1		
			218	76					1		

			64	29					1
			64	48					1
		Ковдозерское	13	7					1
			37	44					1
			66	44					1
			116	42					1

2.16. Календарный план выполнения мер:

Наименование лесничества	Год проектируемых мер	Участковое лесничество	Квартал	Выдел	Создание, содержание и эксплуатация лесных дорог, предназначенных для охраны лесов от пожаров	Прокладка просек, противопожарных разрывов, устройство противопожарных минерализованных полос	Прочистка просек, прочистка противопожарных минерализованных полос и их обновление	Благоустройство зон отдыха граждан, пребывающих в лесах в соответствии со статьей 11 Лесного кодекса Российской Федерации	Установка и размещение стендов и других знаков и указателей, содержащих информацию о мерах пожарной безопасности в лесах
Ковдозерское	2024	Зеленоборское							
			203	140		Третий квартал			
			204	123,120					
			6	28,58,67,85		Третий квартал			
			29	38,56,76		Третий квартал			
			208	58,59,61		Третий квартал			

			209	90		Третий квартал		
			239	4, 23, 38		Третий квартал		
			240	90		Третий квартал		Второй квартал
		Зеленоборское	251	15				Второй квартал
			63	67				Второй квартал
			50	108				Второй квартал
			64	40				Второй квартал
			64	48				Второй квартал
			61	29				Второй квартал
			64	51				Второй квартал
			251	105				Второй квартал
			251	77				Второй квартал
			65	18				Второй квартал
			243	1				Второй квартал
			231	63				Второй квартал
			152	9				Второй квартал

			242	10				Второй квартал
			65	13				Второй квартал
		Ковдозерское	37	60				Второй квартал
			66	44				Второй квартал
			13	7				Второй квартал
			108	38				Второй квартал
			24	29				Второй квартал
			126	27				Второй квартал
		Зеленоборское	6	28				
			29	39				Второй квартал
			35	30				Второй квартал

			50	108					Второй квартал	
			69	60					Второй квартал	
			207	27					Второй квартал	
			208	54					Второй квартал	
			224	12					Второй квартал	
			225	83					Второй квартал	
			241	49					Второй квартал	
			251	77					Второй квартал	
			268	103					Второй квартал	
			218	76					Второй квартал	
			64	29					Второй квартал	
			64	48					Второй квартал	
		Ковдозерское	13	7					Второй квартал	
			37	44					Второй квартал	
			66	44					Второй квартал	
			116	42					Второй квартал	
Ковд озер ское	2025	Зеленоборское	203	140ч. 82 81ч.						
			202							
			218							
			5	23						
			6	28,58,67						
			29	38,56,76						
			208	58,59,61						
209	90									
239	4,23,3									

		Зеленоборское	251	15				Второй квартал	
			63	67				Второй квартал	

		50	108				Второй квартал	
		64	40				Второй квартал	
		64	48				Второй квартал	
		61	29				Второй квартал	
		64	51				Второй квартал	
		251	105				Второй квартал	
		251	77				Второй квартал	
		65	18				Второй квартал	
		243	1				Второй квартал	
		231	63				Второй квартал	
		152	9				Второй квартал	
		242	10				Второй квартал	
		69	73				Второй квартал	
		206	43				Второй квартал	
	Ковдозерское	37	60				Второй квартал	
		66	44				Второй квартал	
		13	7				Второй квартал	
		108	38				Второй квартал	
		24	29				Второй квартал	
		126	27				Второй квартал	
	Зеленоборское	6	28					Второй квартал
		29	39					Второй квартал
		35	30					Второй квартал
		50	108					Второй квартал
		69	60					Второй квартал
		207	27					Второй квартал
		208	54					Второй квартал

			224	12					Второй квартал
			225	83					Второй квартал
			241	49					Второй квартал
			251	77					Второй квартал
			268	103					Второй квартал
			218	76					Второй квартал
			64	29					Второй квартал

			64	48					Второй квартал
		Ковдозерское	13	7					Второй квартал
			37	44					Второй квартал
			66	44					
			116	42					
Ковд озер ское	2026	Зеленоборское	218	81ч. 77ч.					
			234						
			5	23					
			6	28,58,67					
			29	38,56,76					
			208	58,59,61					
			209	90					
239	4,23,3								
		Зеленоборское	251	15				Второй квартал	
			63	67				Второй квартал	
			50	108				Второй квартал	
			64	40				Второй квартал	
			64	48				Второй квартал	
			61	29				Второй квартал	

		64	51				Второй квартал	
		251	105				Второй квартал	
		251	77				Второй квартал	
		65	18				Второй квартал	
		243	1				Второй квартал	
		231	63				Второй квартал	
		152	9				Второй квартал	
		242	10				Второй квартал	
		69	73				Второй квартал	
		206	43				Второй квартал	
		208	39				Второй квартал	
		241	33				Второй квартал	
		50	107				Второй квартал	
	Ковдозерское	37	60				Второй квартал	
		66	44				Второй квартал	

		13	7				Второй квартал	
		108	38				Второй квартал	
		24	29				Второй квартал	
		126	27				Второй квартал	
	Зеленоборское	6	28					Второй квартал
		29	39					Второй квартал
		35	30					Второй квартал
		50	108					Второй квартал
		69	60					Второй квартал
		207	27					Второй квартал
		208	54					Второй квартал
		224	12					Второй квартал

			225	83					Второй квартал
			241	49					Второй квартал
			251	77					Второй квартал
			268	103					Второй квартал
			218	76					Второй квартал
			64	29					Второй квартал
			64	48					Второй квартал
		Ковдозерское	13	7					Второй квартал
			37	44					Второй квартал
			66	44					Второй квартал
			116	42					Второй квартал
Ковд озер ское	2027	Зеленоборское	234	77ч.					
			235	89					
			5	23					
			6	28,58,67					
			29	38,56,76					
			208	58,59,61					
			209	90					
		Зеленоборское	239	4,23,3					
			251	15				Второй квартал	
			63	67				Второй квартал	
			50	108				Второй квартал	

			64	40					Второй квартал
			64	48					Второй квартал
			61	29					Второй квартал

	64	51				Второй квартал	
	251	105				Второй квартал	
	251	77				Второй квартал	
	65	18				Второй квартал	
	243	1				Второй квартал	
	231	63				Второй квартал	
	152	9				Второй квартал	
	242	10				Второй квартал	
	69	73				Второй квартал	
	206	43				Второй квартал	
	208	39				Второй квартал	
	24	33				Второй квартал	
	227	26				Второй квартал	
	227	35				Второй квартал	
	35	20				Второй квартал	
Ковдозерское	37	60				Второй квартал	
	66	44				Второй квартал	
	13	7				Второй квартал	
	108	38				Второй квартал	
	24	29				Второй квартал	
	126	27				Второй квартал	
Зеленоборское	6	28					Второй квартал
	29	39					Второй квартал
	35	30					Второй квартал
	50	108					Второй квартал
	69	60					Второй квартал
	207	27					Второй квартал
	208	54					Второй квартал

			224	12					Второй квартал
			225	83					Второй квартал
			241	49					Второй квартал
			251	77					Второй квартал

			268	103					Второй квартал
			218	76					Второй квартал
			64	29					Второй квартал
			64	48					Второй квартал
		Ковдозерское	13	7					Второй квартал
			37	44					Второй квартал
			66	44					Второй квартал
			116	42					Второй квартал
Ковд озер ское	2028	Зеленоборское	364	60					
			363	49					
			362	52					
			361	47					
			5	23					
			6	28,58,67					
			29	38,56,76					
			208	58,59,61					
			209	90					
			239	4,23,3					
		Зеленоборское	251	15				Второй квартал	
			63	67				Второй квартал	
			50	108				Второй квартал	
			64	40				Второй квартал	
			64	48				Второй квартал	
			61	29				Второй квартал	

		64	51				Второй квартал	
		251	105				Второй квартал	
		251	77				Второй квартал	
		65	18				Второй квартал	
		243	1				Второй квартал	
		231	63				Второй квартал	
		152	9				Второй квартал	
		242	10				Второй квартал	
		69	73				Второй квартал	
		206	43				Второй квартал	
		208	39				Второй квартал	
		24	33				Второй квартал	
		227	26				Второй квартал	
		227	35				Второй квартал	
		35	20				Второй квартал	
		268	93				Второй квартал	
		252	35				Второй квартал	
		33	82				Второй квартал	
	Ковдозерское	37	60				Второй квартал	
		66	44				Второй квартал	
		13	7				Второй квартал	
		108	38				Второй квартал	
		24	29				Второй квартал	
		126	27				Второй квартал	
	Зеленоборское	6	28					Второй квартал
		29	39					Второй квартал
		35	30					Второй квартал
		50	108					Второй квартал

			69	60					Второй квартал
			207	27					Второй квартал
			208	54					Второй квартал
			224	12					Второй квартал
			225	83					Второй квартал
			241	49					Второй квартал
			251	77					Второй квартал
			268	103					Второй квартал
			218	76					Второй квартал
			64	29					Второй квартал
			64	48					Второй квартал
		Ковдозерское	13	7					Второй квартал
			37	44					Второй квартал
			66	44					Второй квартал
			116	42					Второй квартал

*- информацией о затратах на выполнение мер противопожарного обустройства лесов лесничество не владеет.

3. Карта-схема природной пожарной опасности лесов

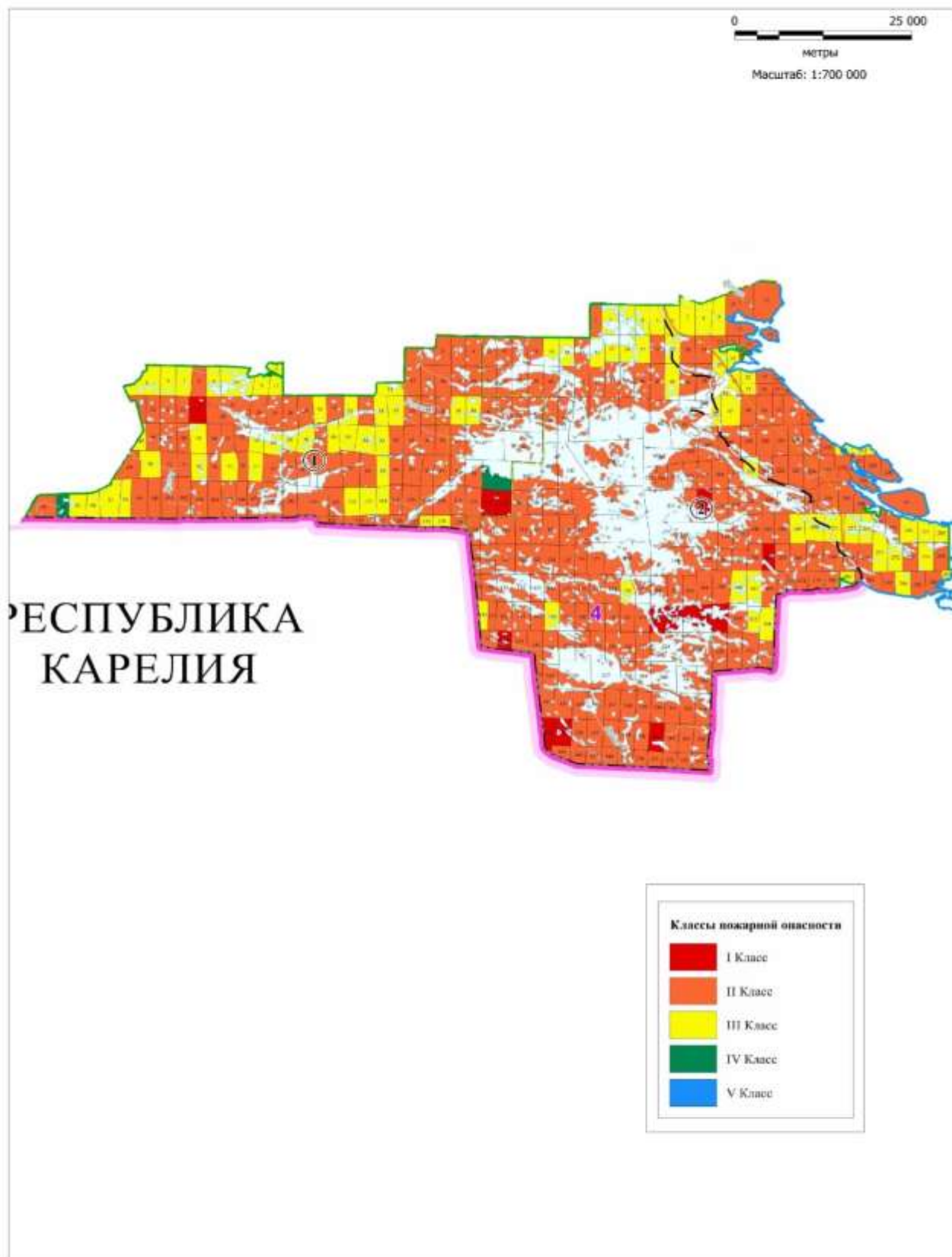

4. Карта-схема лесопожарного зонирования лесничества

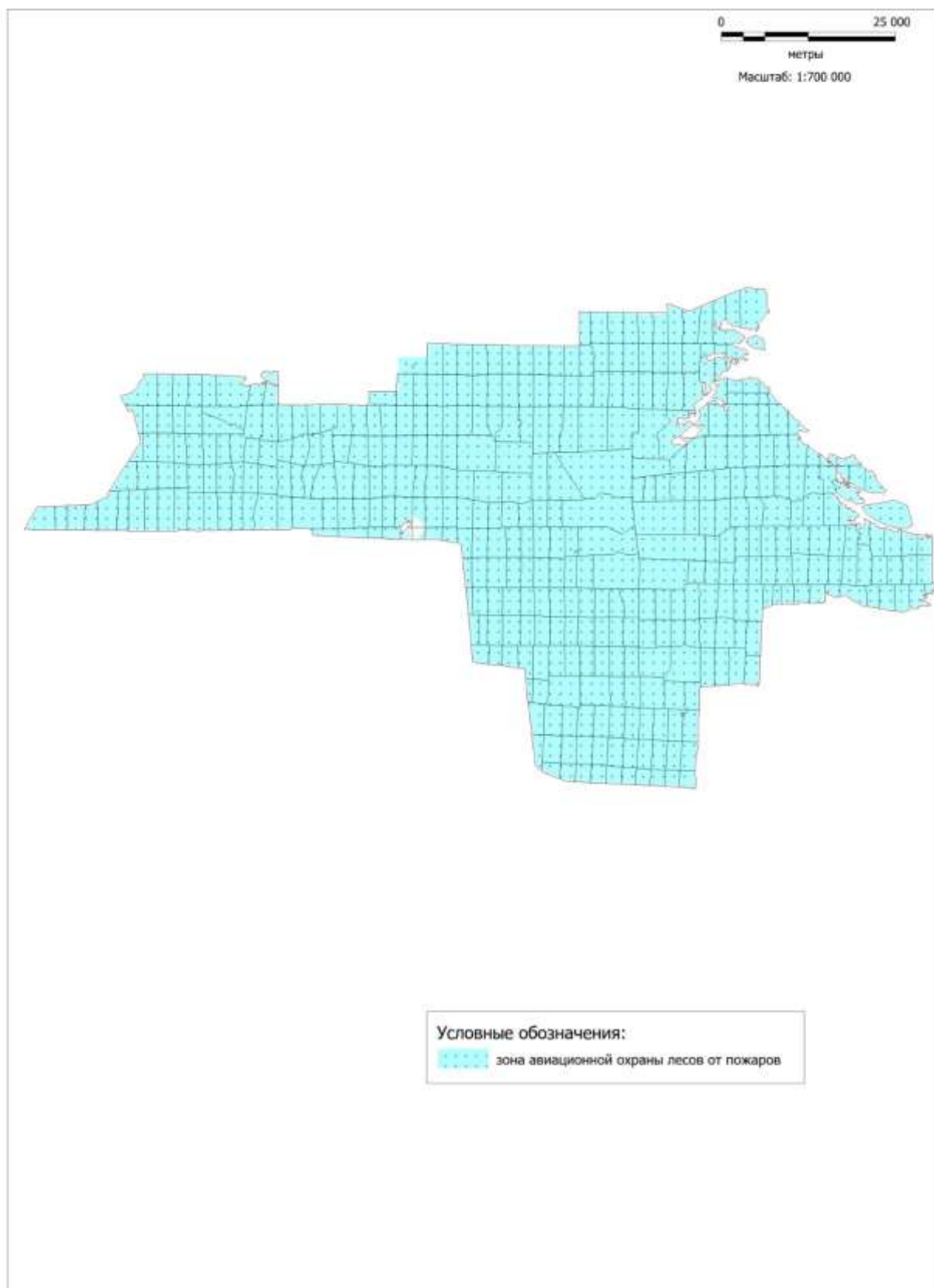

5. Карта-схема лесопожарных рисков на территории лесничества

ЛИСТ 1

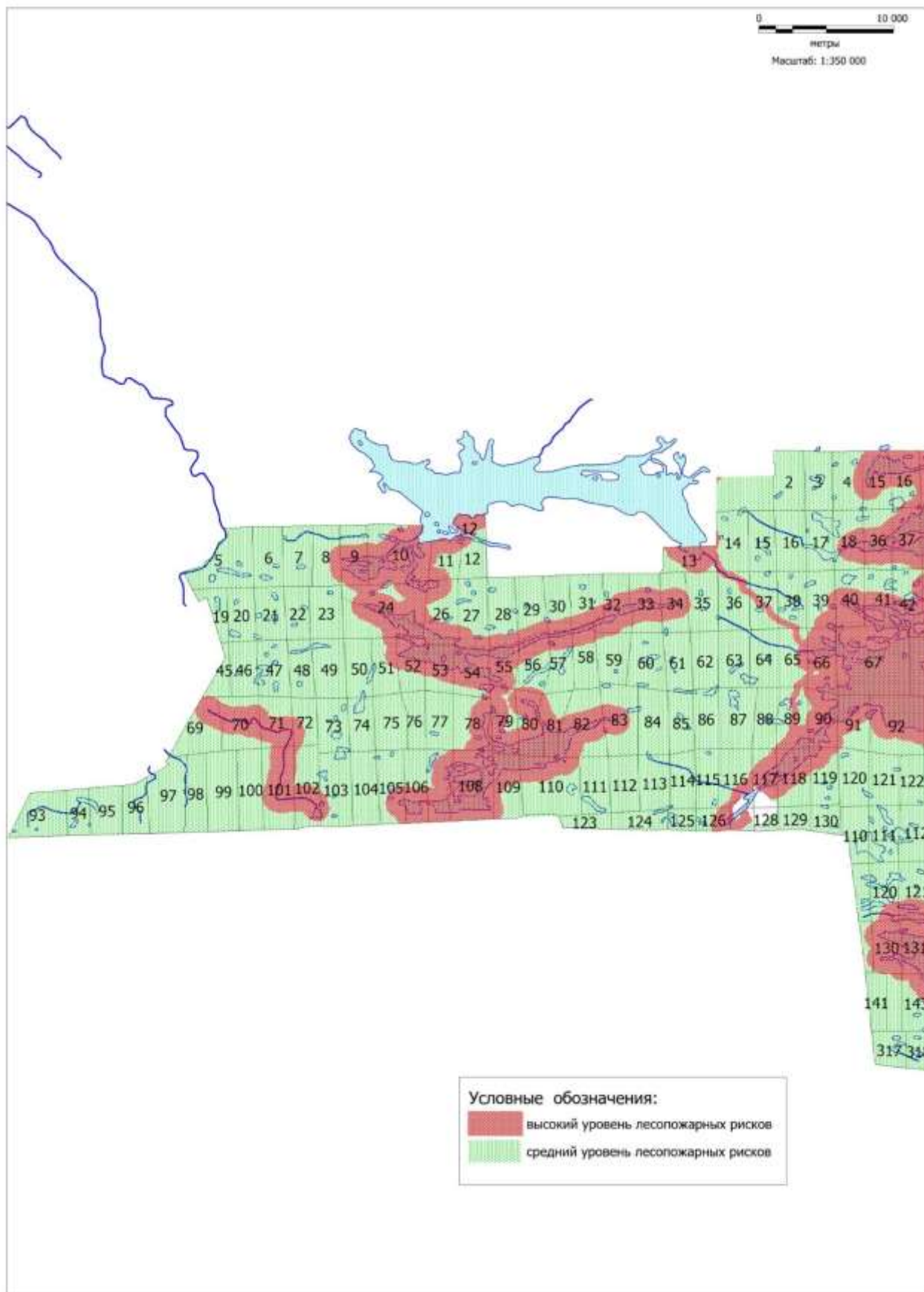

5. Карта-схема лесопожарных рисков на территории лесничества

ЛИСТ 2

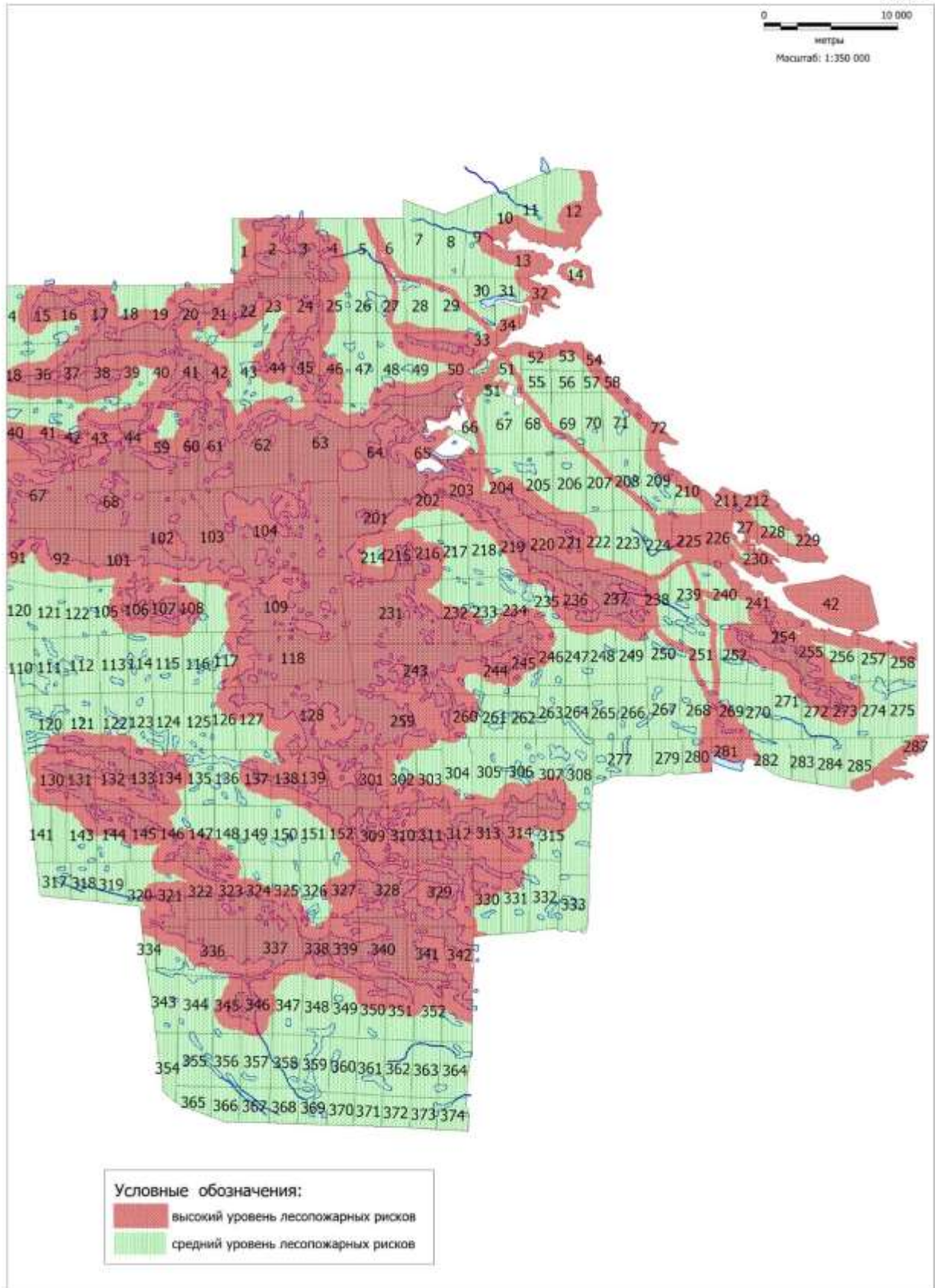

2. Карта-схема погибших и поврежденных лесов

ЛИСТ 1

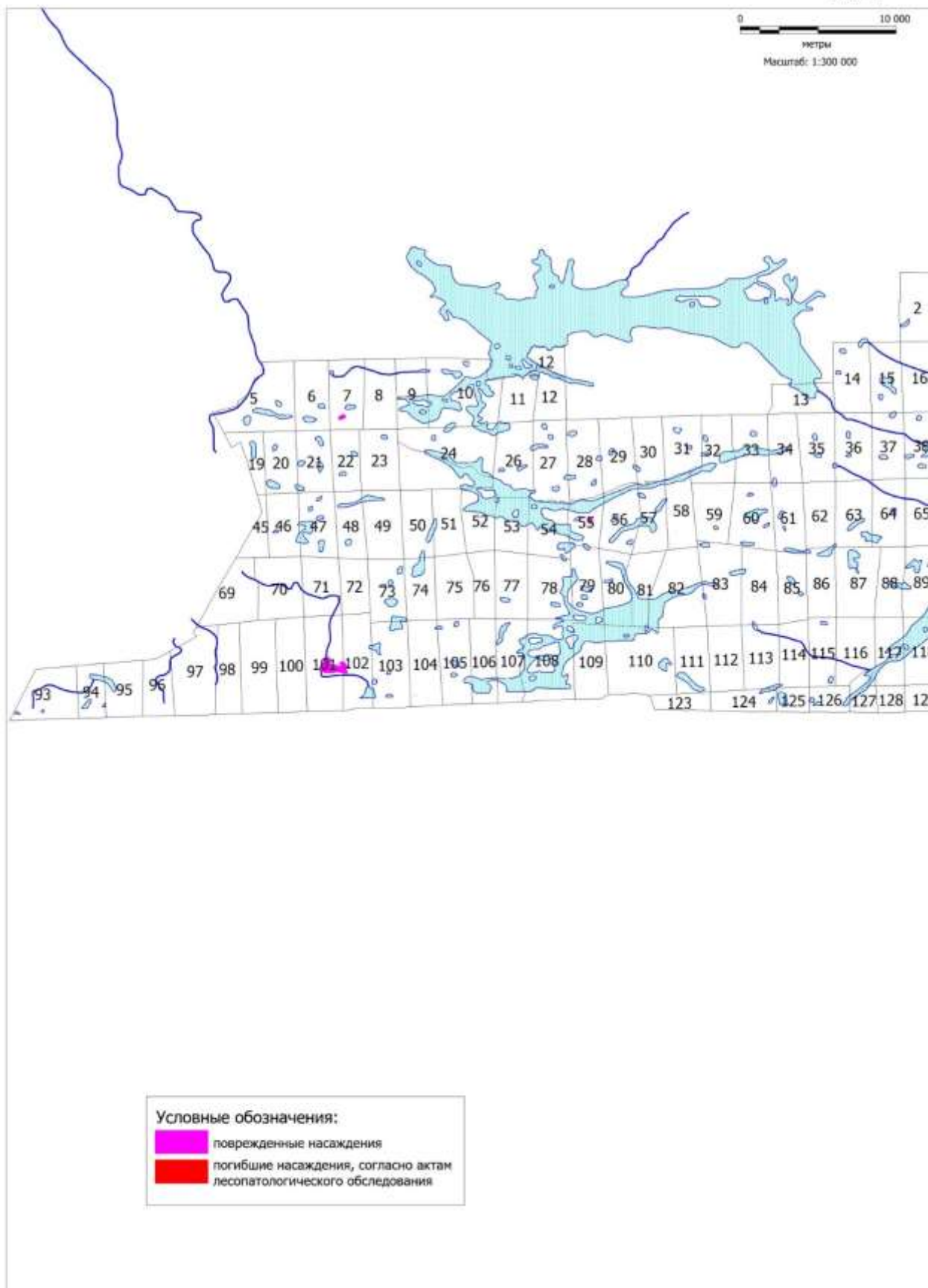

2. Карта-схема погибших и поврежденных лесов

ЛИСТ 2

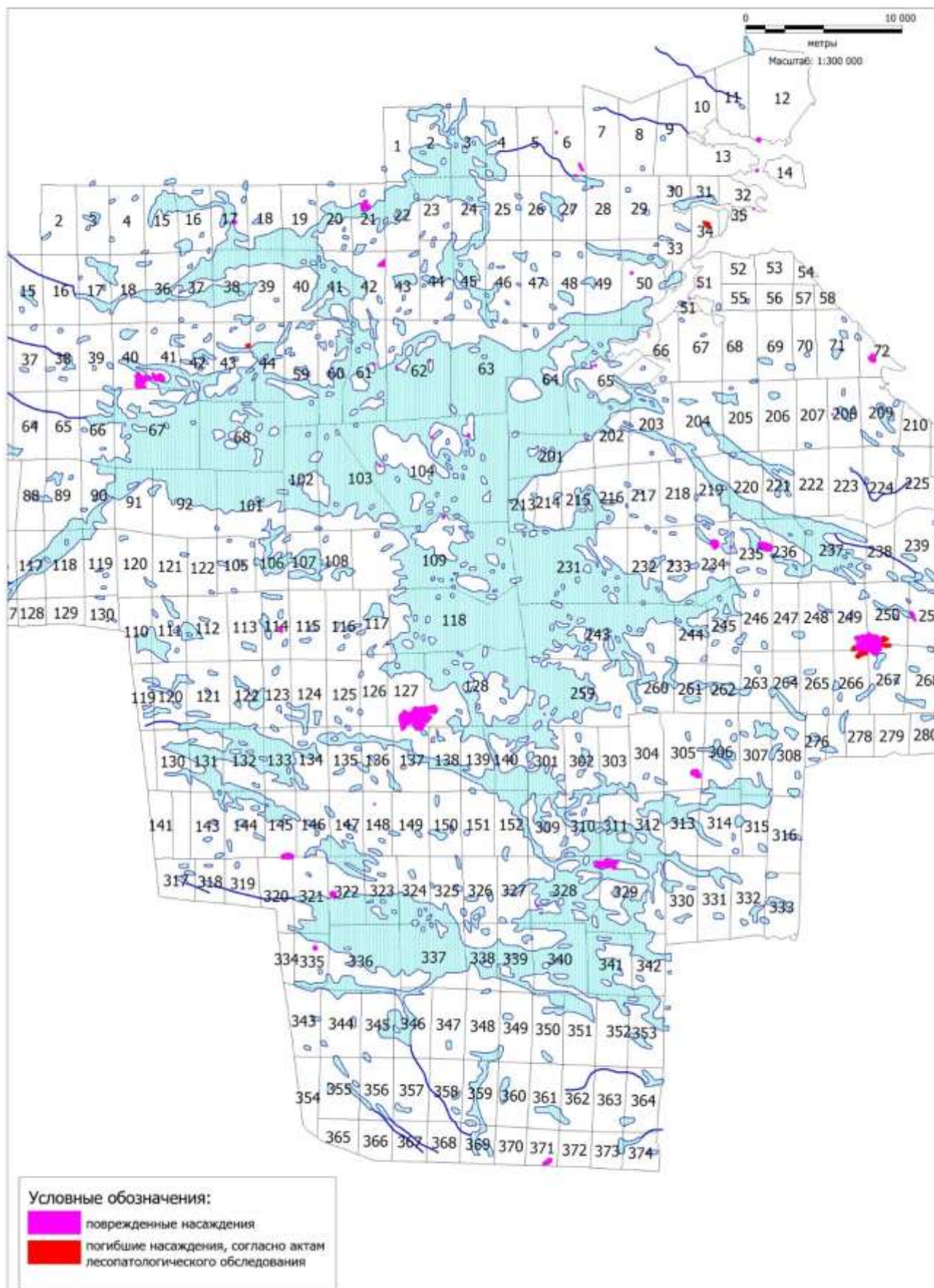

2. Карта-схема погибших и поврежденных лесов

ЛИСТ 3

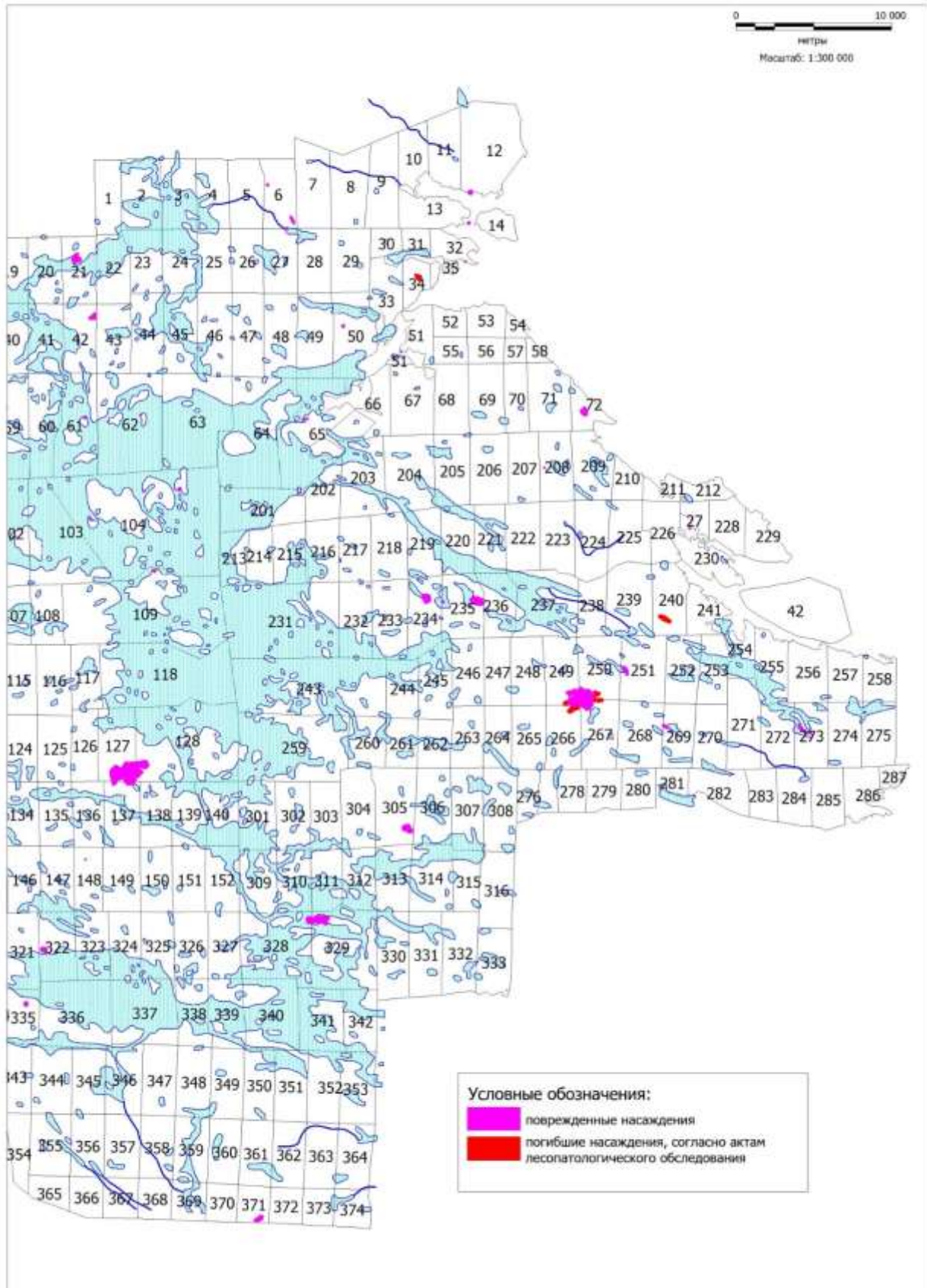

1. Обзорная карта-схема по принадлежности граничащих территорий

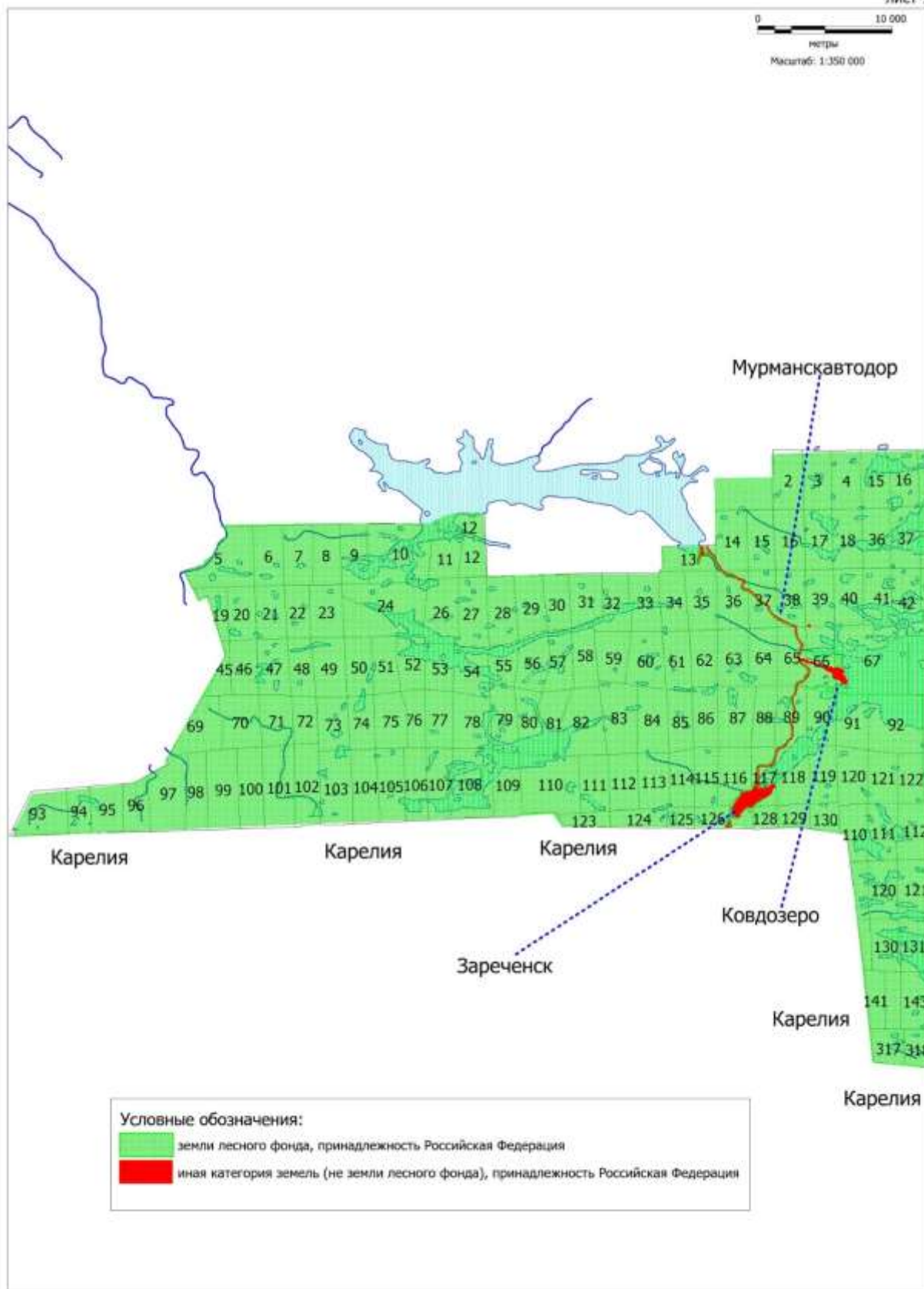

1. Обзорная карта-схема по принадлежности граничащих территорий

ЛИСТ 2

0 10 000
метры
Масштаб: 1:350 000

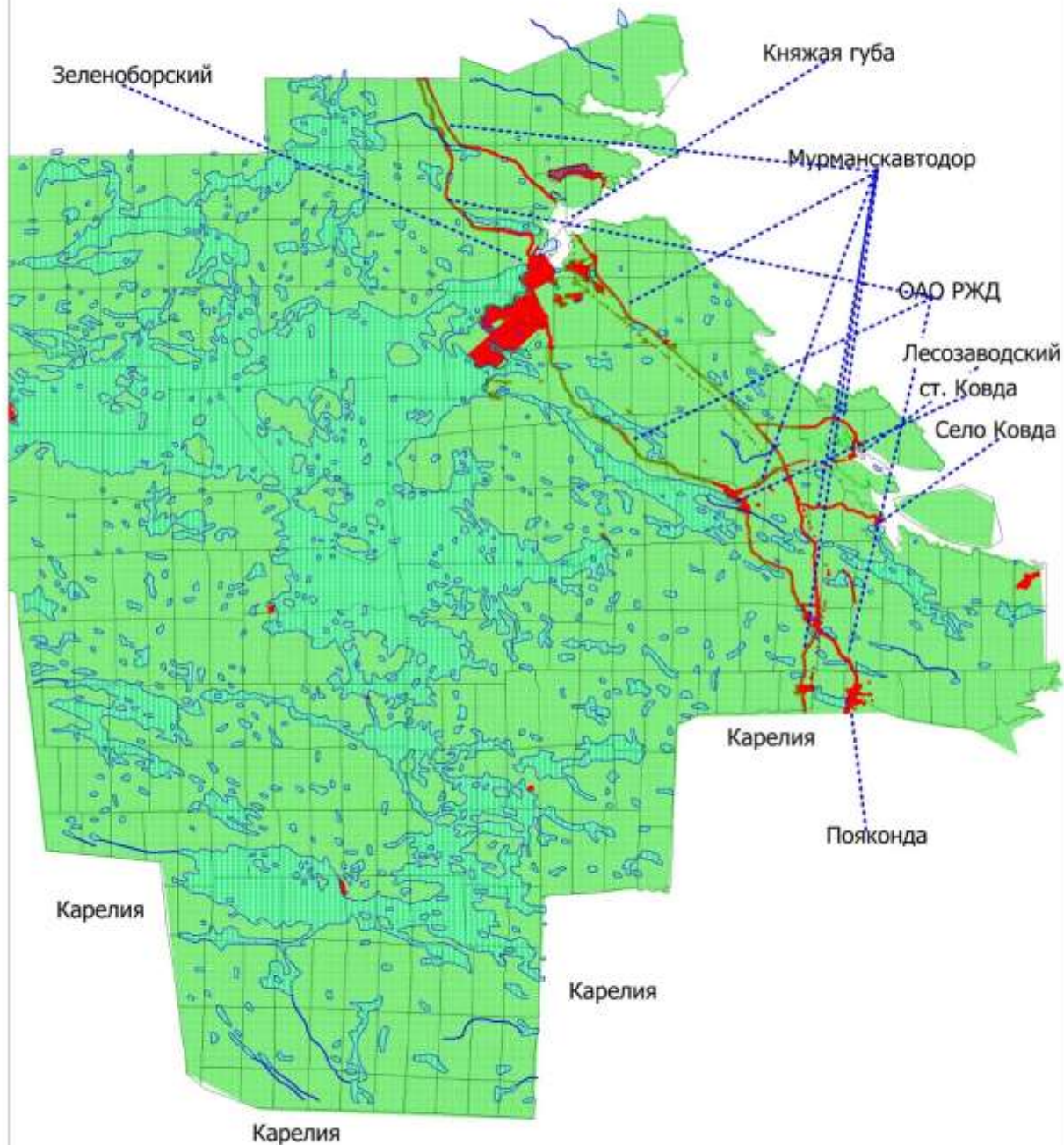

Условные обозначения:

- земли лесного фонда, принадлежность Российская Федерация
- иная категория земель (не земли лесного фонда), принадлежность Российская Федерация

6. Карта-схема размещения лесных дорог

ЛИСТ 1

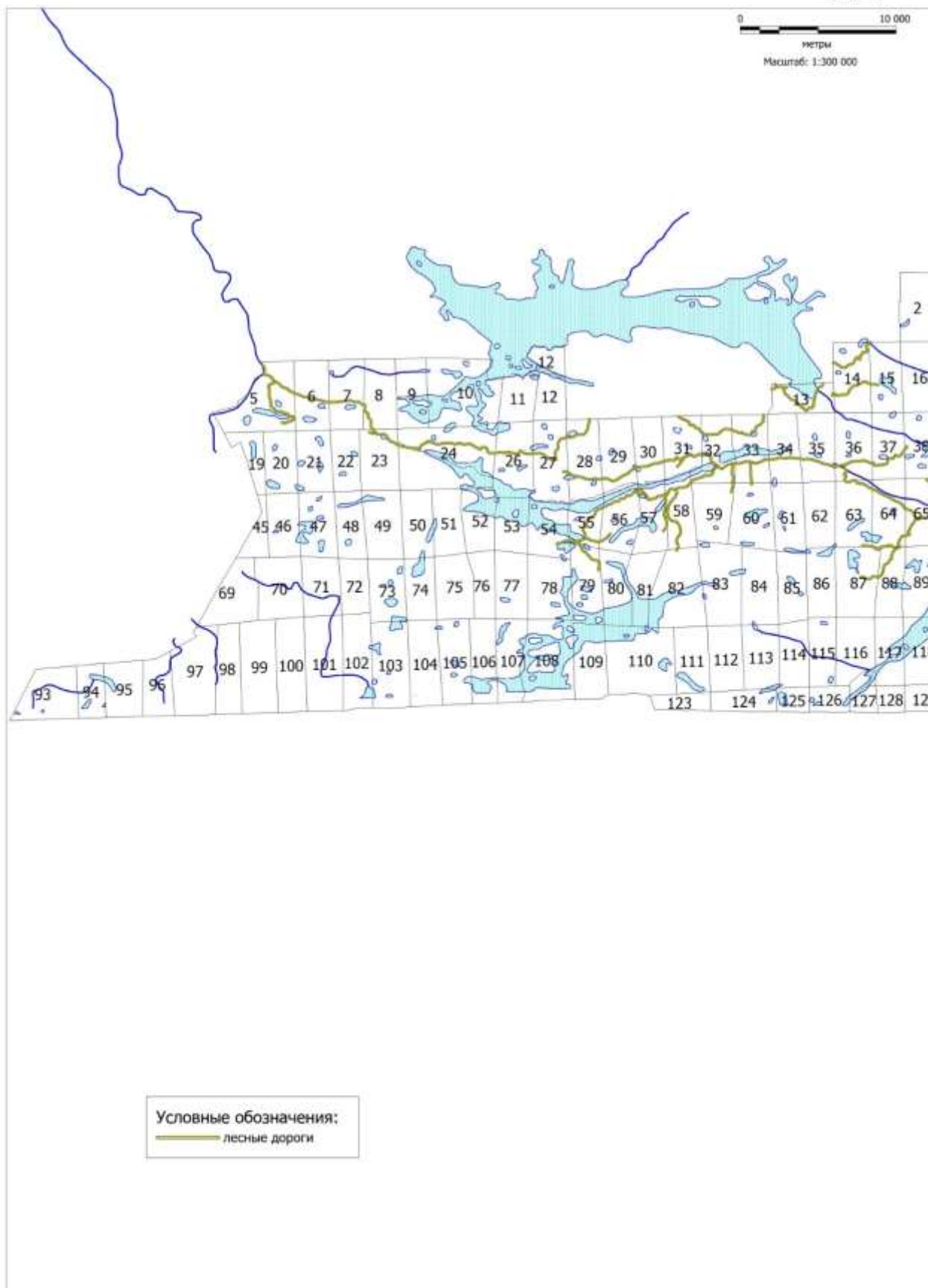

6. Карта-схема размещения лесных дорог

ЛИСТ 2

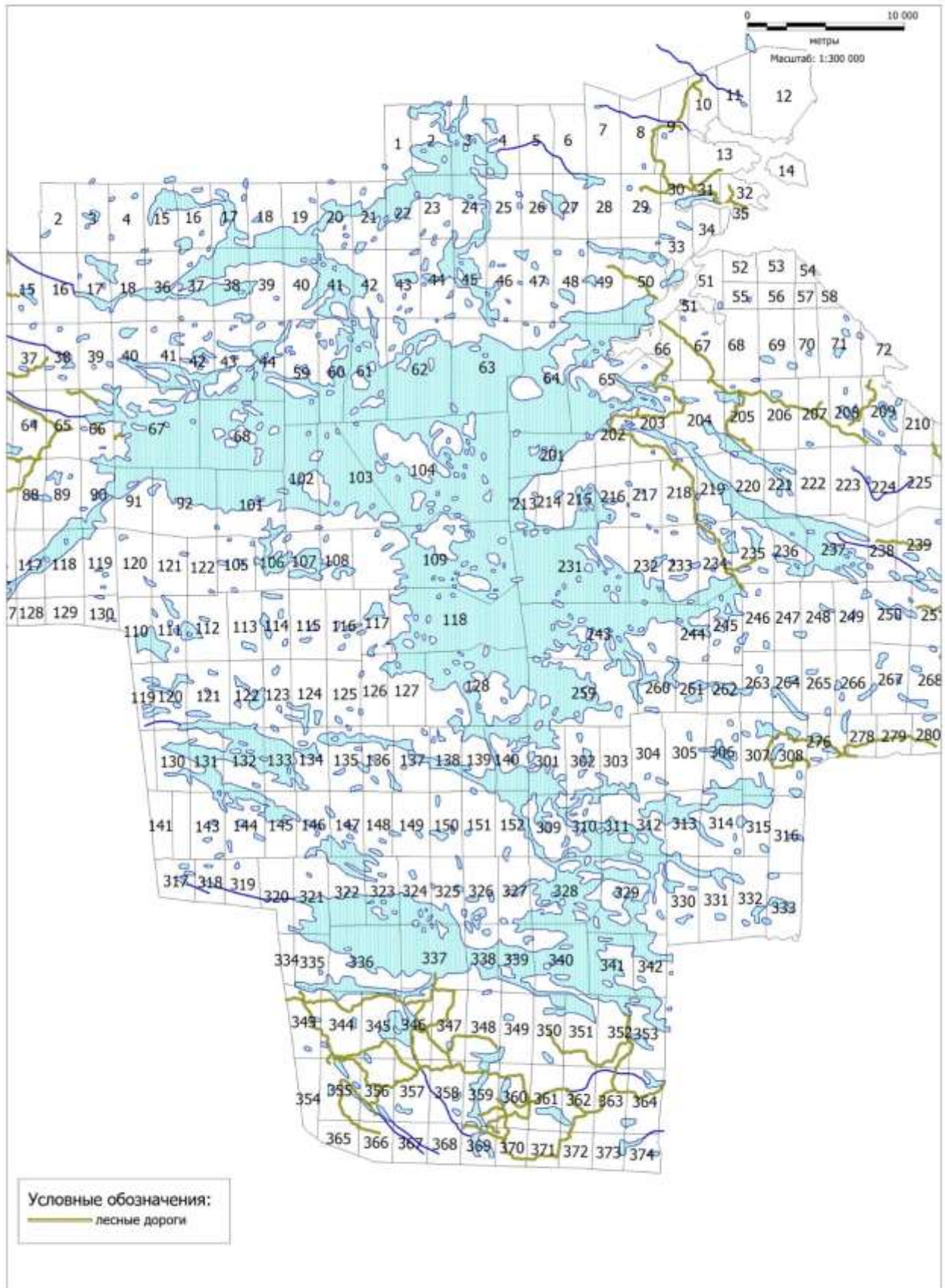

6. Карта-схема размещения лесных дорог

ЛИСТ 3

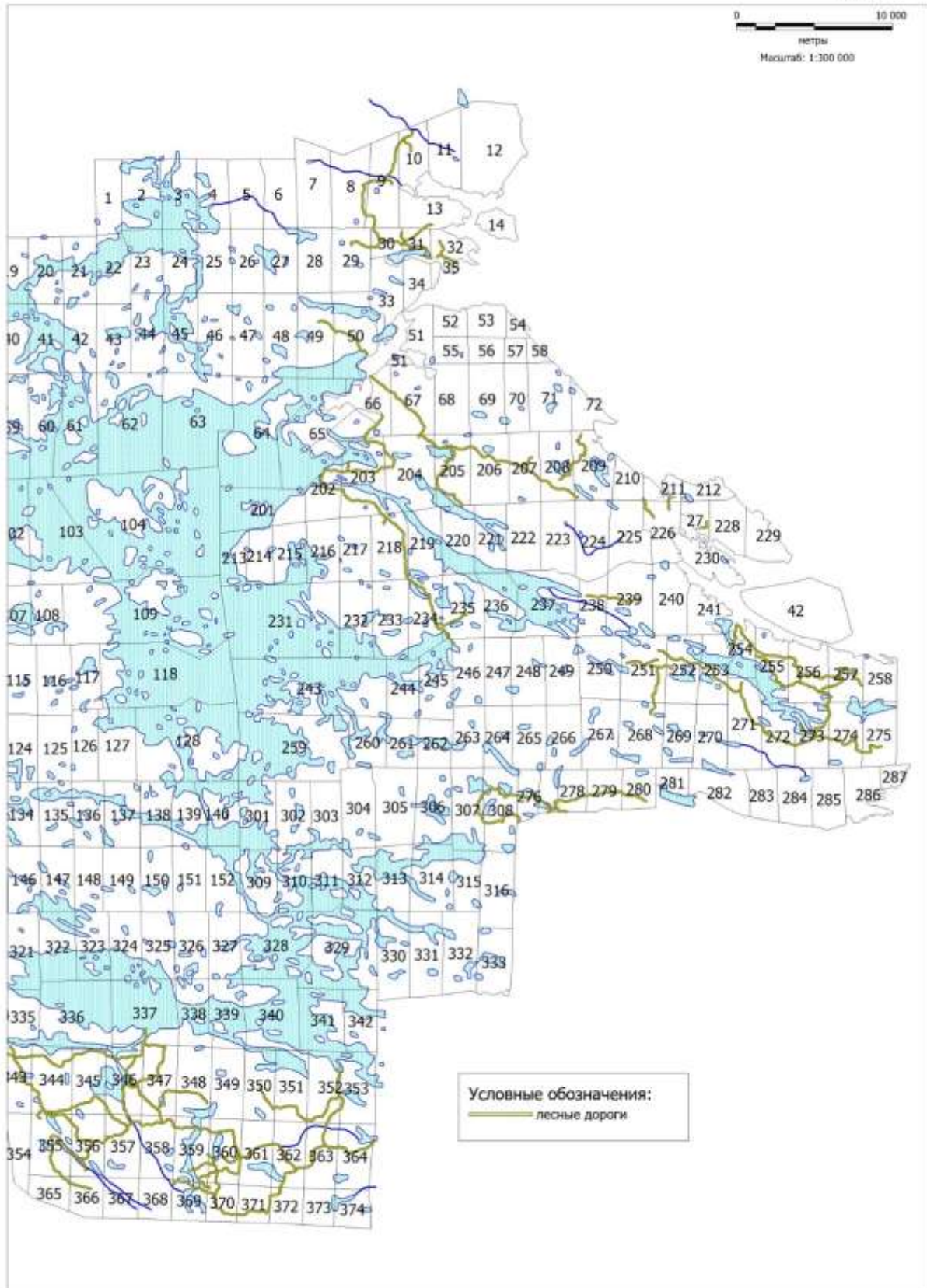

7. Карта-схема противопожарного обустройства Зеленоборского участкового лесничества

ЛИСТ 1

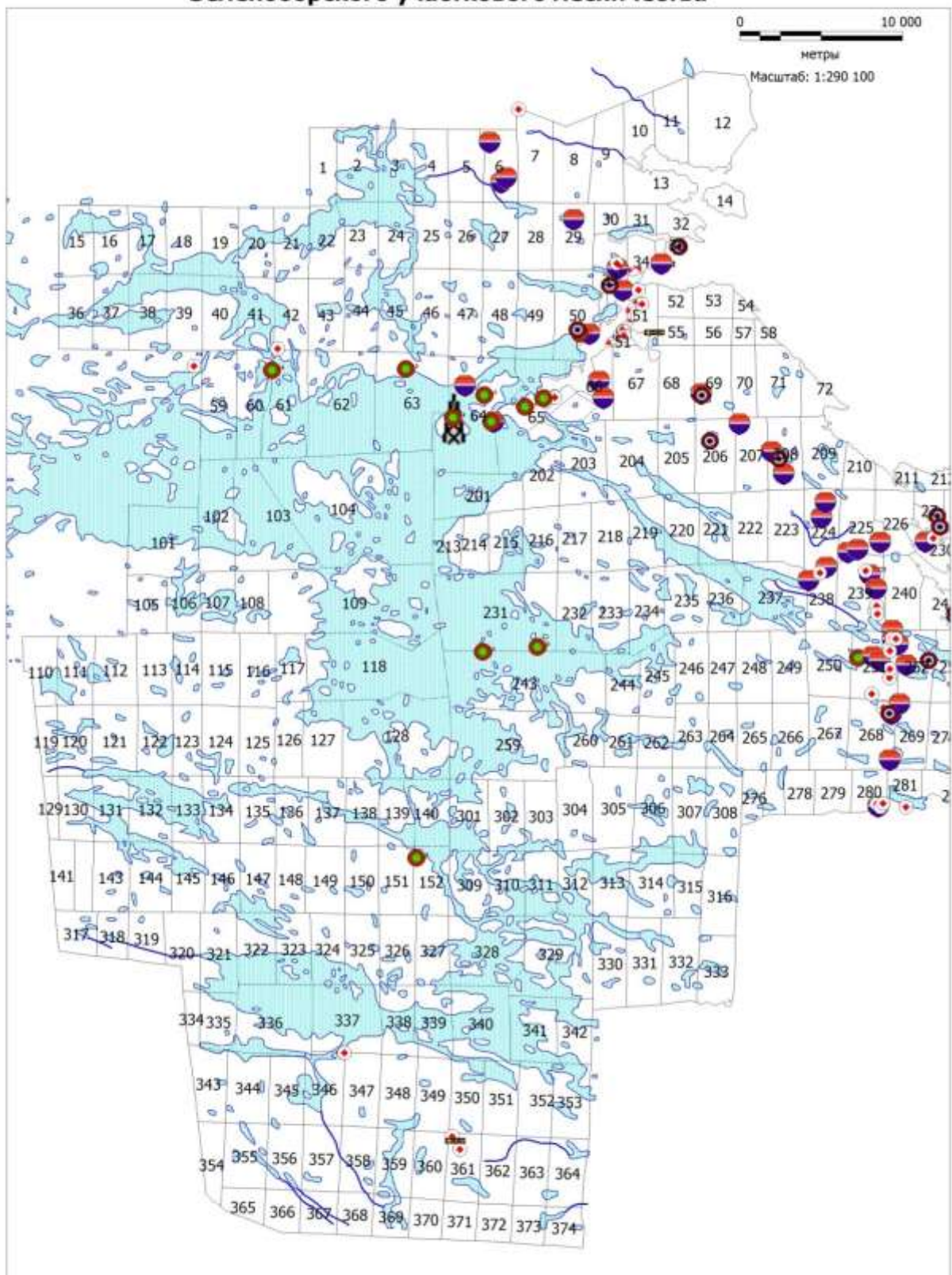

7. Карта-схема противопожарного обустройства Зеленоборского участкового лесничества

ЛИСТ 2

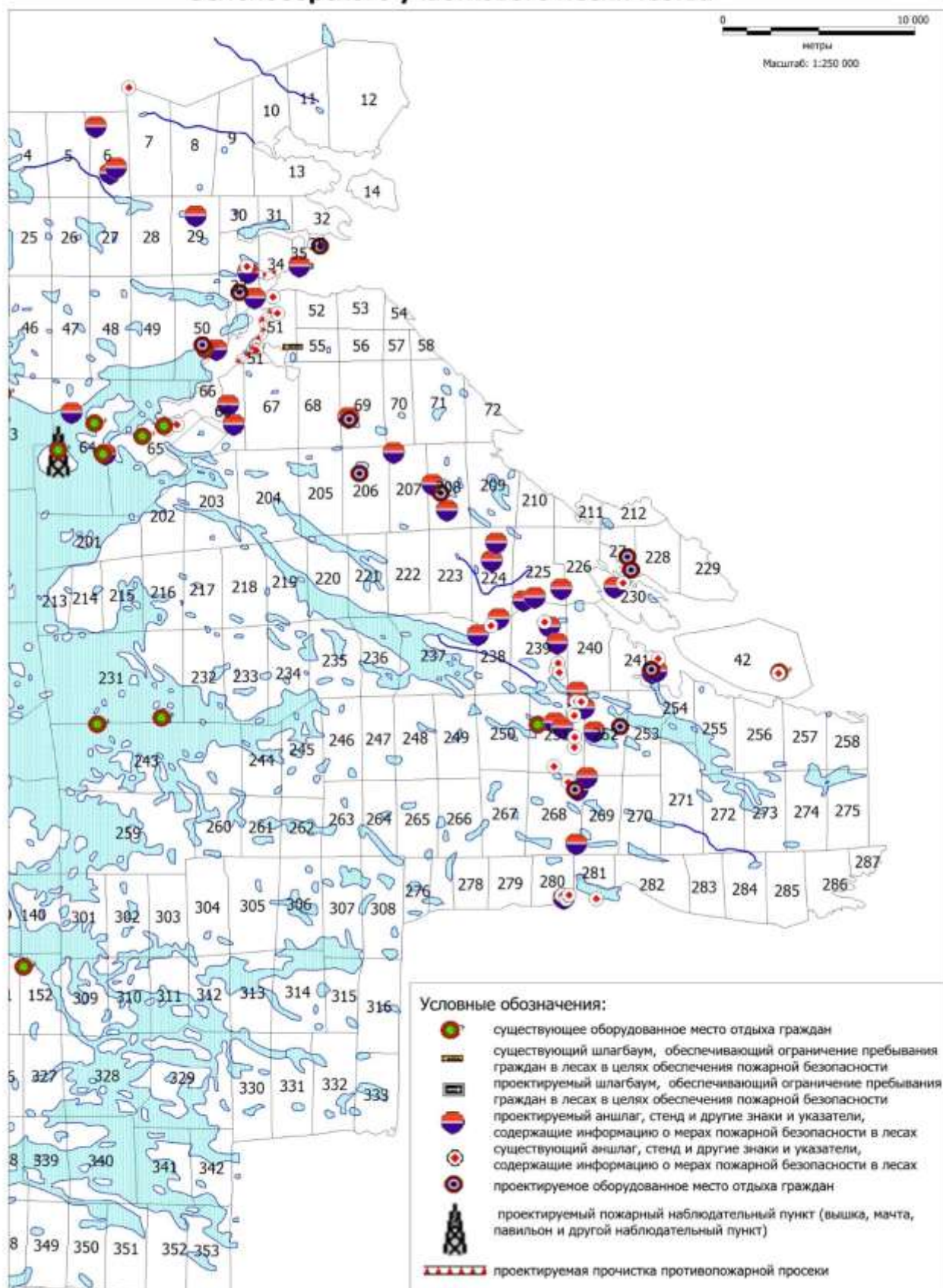

7. Карта-схема противопожарного обустройства Ковдозерское участкового лесничества

ЛИСТ 1

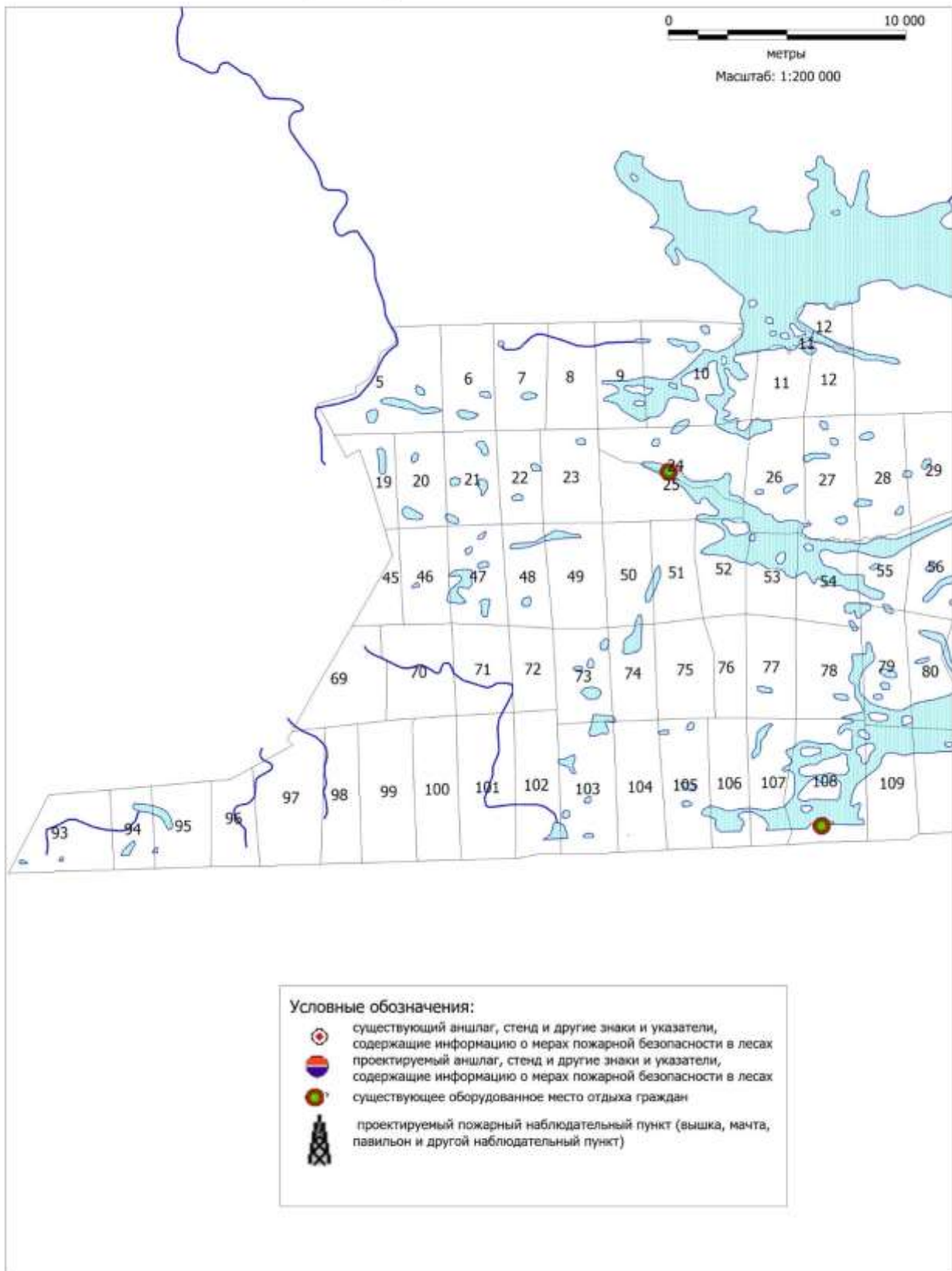

7. Карта-схема противопожарного обустройства Ковдозерского участкового лесничества

лист 2

